



# COMPROMETIDOS CON TU BIENESTAR

[WWW.BIENESTARARMADA.CL](http://WWW.BIENESTARARMADA.CL)



**DIVISION VIVIENDA PROPIA  
CORMORAN IV Y V**



*Mauricio Bermudez CN (R), Jefe de Vivienda Propia*

*Michelle Trehwela, Arquitecto Viv. Propia*

*Rubén Gonzalez, Supervisor de Obras Viv. propia*

*División Vivienda Propia*

*Armada de Chile*

*02/04/17*

# **INFORME 3 EDIFICIO CORMORAN ETAPA 4 y 5**



# Avance obra gruesa Cormorán 5



Durante el mes de Abril, se realizaron los trabajos finales en la losa de fundación, dando lugar a la colocación de enfierradura de pilares y muros del sector de estacionamientos.



# Avance obra gruesa Cormorán 5



El avance actual a dado lugar al inicio de especialidades involucradas en el proyecto, como lo es la especialidad eléctrica.



# Contención Taludes



Se realiza una contención del 100% de los taludes existentes en el terreno. Esta contención esta realizada con dos técnicas constructivas: Contención de Talud mediante Shotcrete (u hormigón proyectado), y mediante Muro Berlines.



# Avance obra gruesa Cormorán 4



En Cormoran 4, se logra el sello de fundación, para luego realizar el emplantillado, el cual ayuda a emparejar el terreno y dar comienzo a la construcción de la losa de fundación. Esta losa de fundación se arma y hormigona en 3 etapas.

En fotografías adjuntas, se puede observar el proceso de armado de la enfierradura para la losa de fundación.



# Avance obra gruesa Cormorán 4

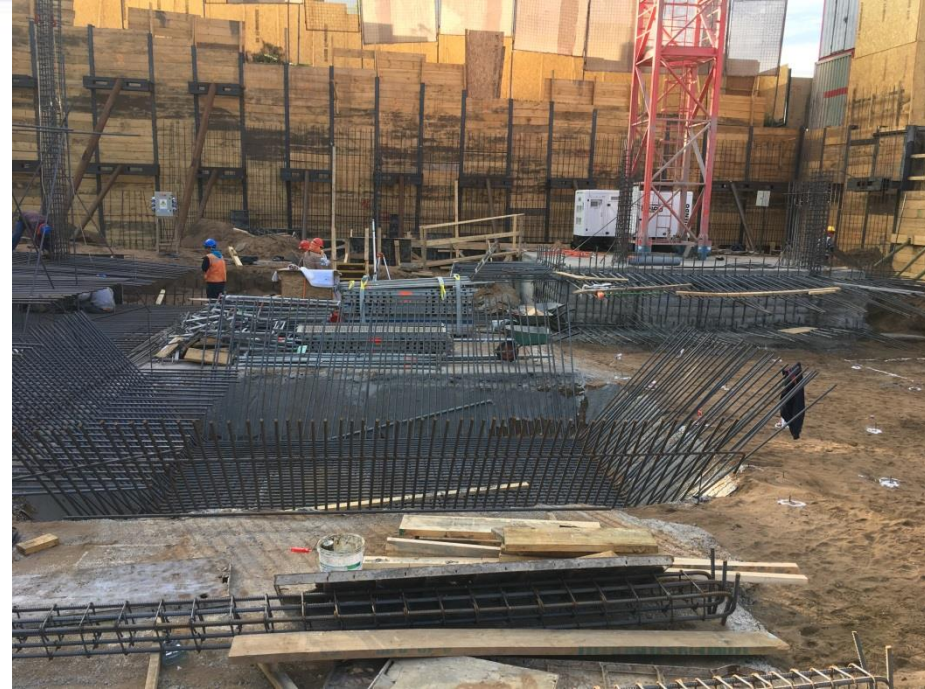

En fotografías adjuntas, se puede observar el avance significativo que tiene la losa de fundación, y el foso de los ascensores.

Cabe destacar que la obra cuenta con dos grúas pluma, una para cada torre. Esto permite un gran avance en todas las etapas constructivas.

## **Datos de Contacto**

**Mauricio Bermudez CN (R), Jefe de Ahorro Naval y Vivienda Propia [mbermudez@armada.cl](mailto:mbermudez@armada.cl) 32 2848547**

**Michelle Trehwela, Arquitecto Viv. Propia [mtrehwela@armada.cl](mailto:mtrehwela@armada.cl) 32 2848575**

**Rubén Gonzalez, Supervisor de Obras Viv. propia [rgonzalezva@armada.cl](mailto:rgonzalezva@armada.cl) 32 2848558**

**División Vivienda Propia**

**Departamento de Ahorro Naval y Vivienda Propia**

**Armada de Chile**